

PLANTA PRIMER PISO
1 : 50

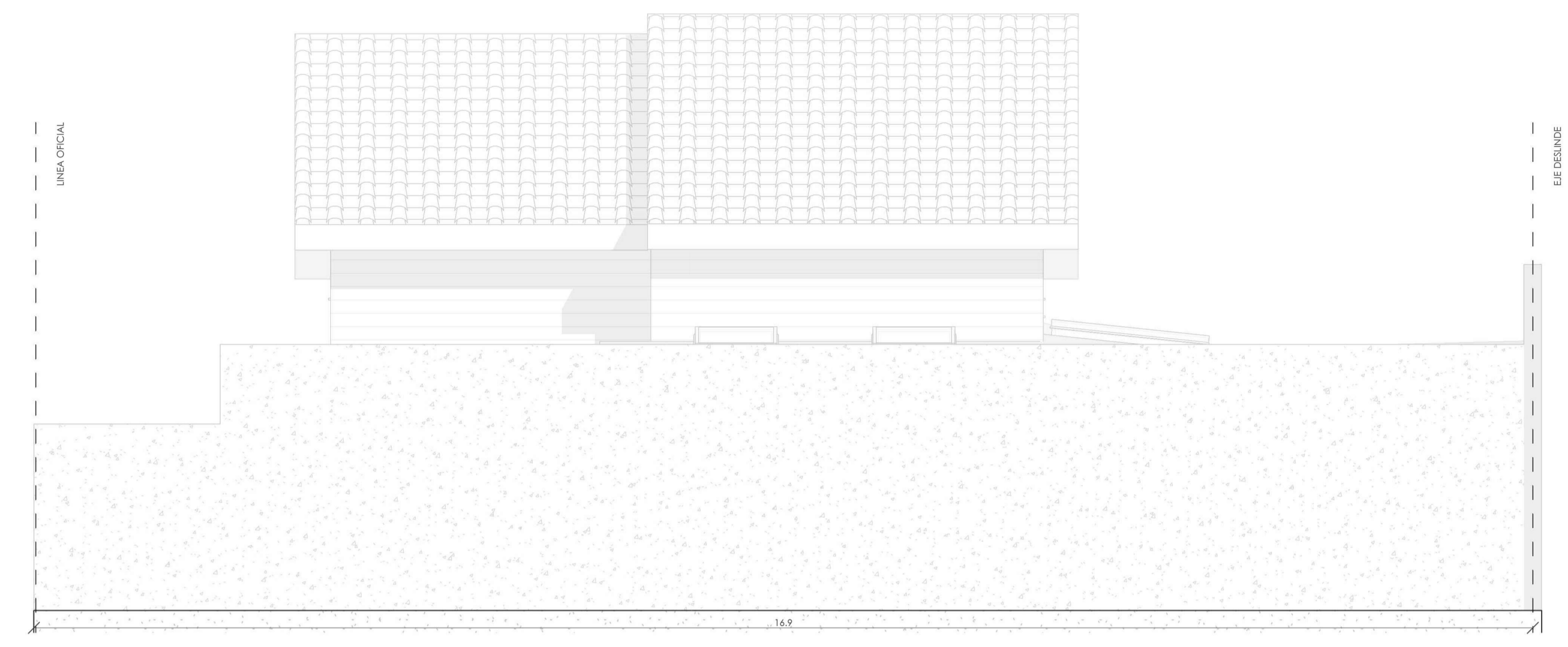

ELEVACIÓN OESTE
1 : 50

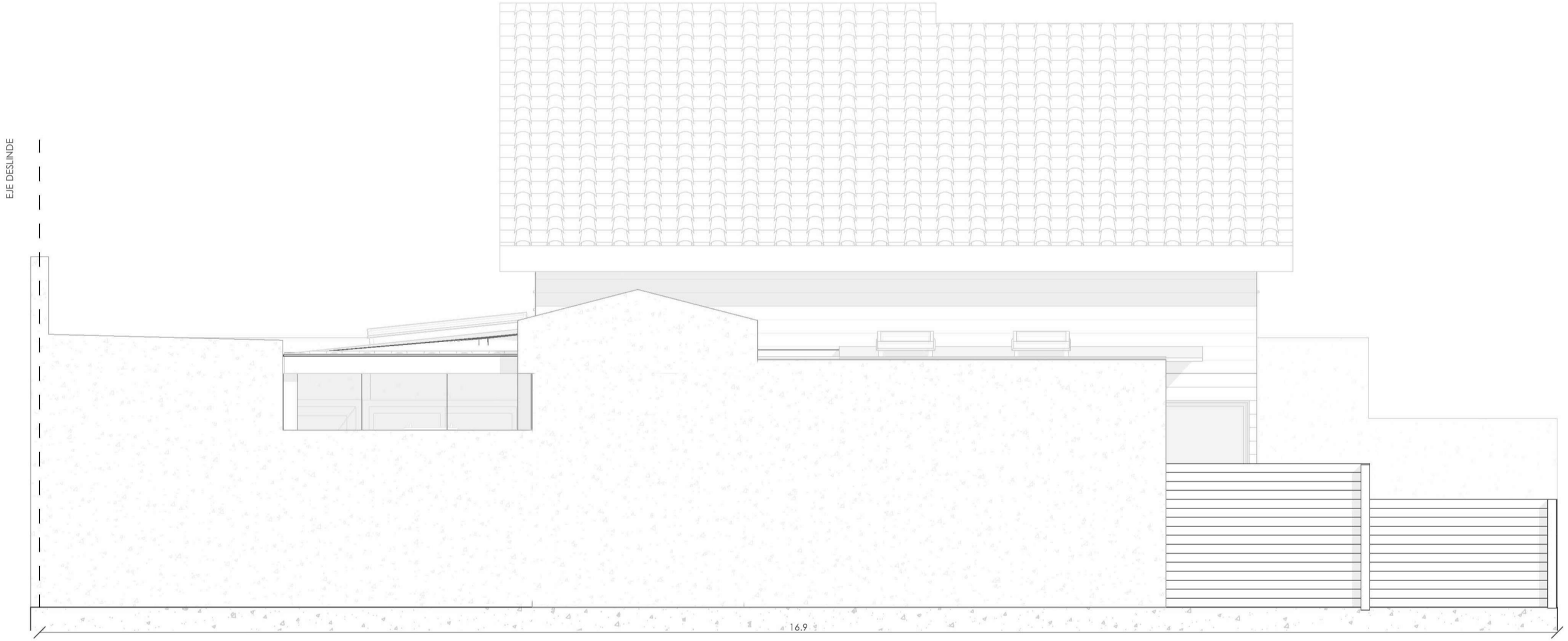

ELEVACIÓN ESTE
1 : 50



ELEVACIÓN NORTE
1 : 50

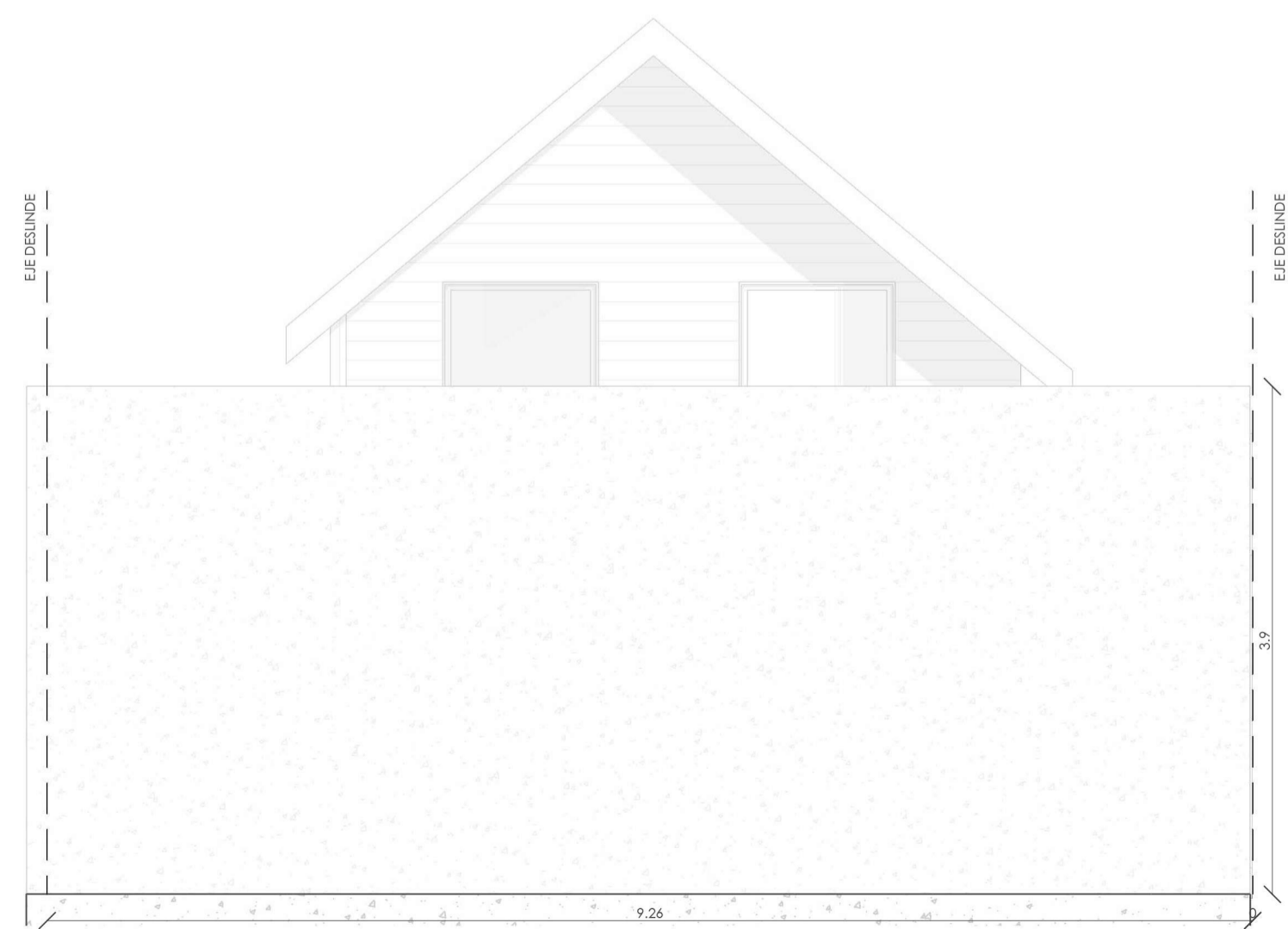

ELEVACIÓN SUR
1 : 50



CORTE A-A'
1 : 50

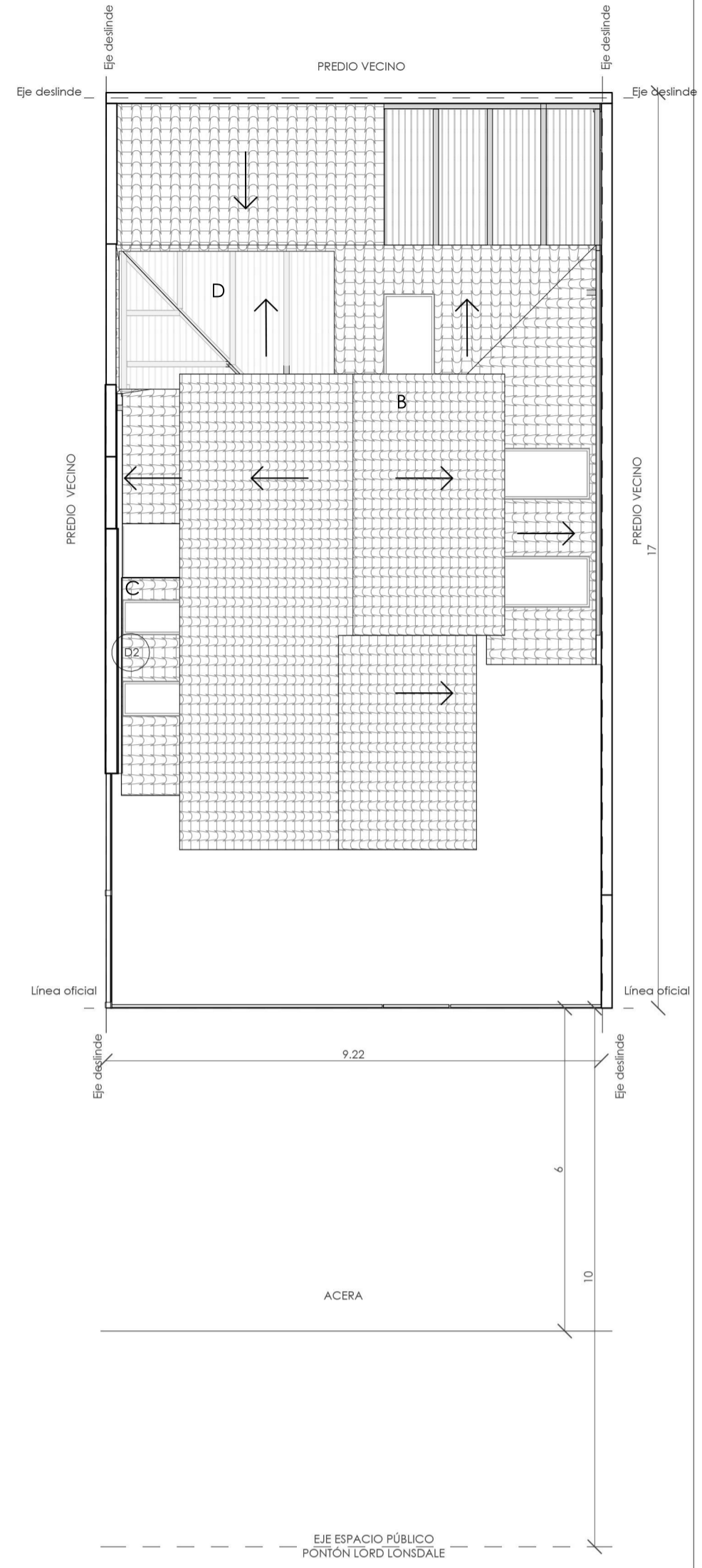

Planta de techos
1 : 100

CUADRO DE SUPERFICIE

SIGLA	DETALLE	AREA
A	PRIMER NIVEL EXISTENTE	58.04 m ²
B	AMPLIACIÓN LIVING	13.34 m ²
C	CRICINA	6.23 m ²
D	JARDIN DE INVIERNO	11.53 m ²
TOTAL DE LA VIVIENDA		90.17 M ²

SUPERFICIE DE TERRENO 156.40 M²



PLANO UBICACIÓN

ARQUITECTO PATROCINANTE ANTONIO NICOLÁS SOLAR BAERISWYL 16.635.899-X	PROPIETARIO / REP. LEGAL NOMBRE: LUZ ESTEFANÍA ROPERO RUT: 17.598.126-8 E-MAIL:	TITULO D.O.M. REVISO:
--	--	------------------------------

CLIENTE LUZ ESTEFANÍA ROPERO	ROL 7002-16
PROYECTO OBRA MENOR, AMPLIACIÓN HASTA 100 m ²	PROYECTO N°53
DIRECCIÓN PONTÓN LORD LONSDALE 667 PUNTA ARENAS	
CONTENIDO LÁMINA PLANTA, EMPLAZAMIENTO, UBICACIÓN, ELEVACIONES Y CORTE	REV ASB DIB 1 DIB 2 FASS MR

SOLAR Y CORREA LTDA
ARQUITECTURA + CONSTRUCCIÓN

21 DE MAYO | PUNTA ARENAS
solarycorrea.ltda@gmail.com
56 9 6566 7455

FECHA INICIO: 25-02-2026
FECHA EMISIÓN: 20-05-2026
ESCALA: Como se indica

ARCHIVO: C:\Users\Fernando\Desktop\revit\local\revit\SC_FEFA_CENTRAL_FAROSANCHEZ.rvt

FORMA 1/4