

ISOMETRICA EXPLOTADA

CORTE E-E'

1:25

ARQUITECTO/PATROCINANTE	PROPIETARIO/REP. LEGAL	TÍTULO D.O.M.
ANTONIO NICOLÁS SOLAR BAERISWYL 16.635.899-X	NOMBRE: LUZ ESTEFANÍA ROPERO RUT: 17.598.126-8 E-MAIL:	REVISÓ:

CLIENTE	ROL
LUZ ESTEFANÍA ROPERO	7002-16
PROYECTO	PROYECTO
OBRA MENOR, AMPLIACIÓN HASTA 100 m2	N°53
DIRECCIÓN	
PONTÓN LORD LONSDALE 667 PUNTA ARENAS	
CONTENIDO LÁMINA	REV.
ISOMETRICA EXPLOTADA Y CORTES	ASB
	DIB 1 DIB 2
	FASS MRR

SOLAR Y CORREA LTDA
 ARQUITECTURA + CONSTRUCCIÓN
 21 DE MAYO | PUNTA ARENAS
 solarycorrea.ltda@gmail.com
 56 9 6566 7455

FECHA INICIO	FECHA EMISIÓN	ESCALA
25-02-2026	20-05-2026	Corno se indica

ARCHIVO:
 C:\Users\fernando\Desktop\previt
 local\fer@SC_FEFA_CENTRAL_FAROSINCHYZ.rvt



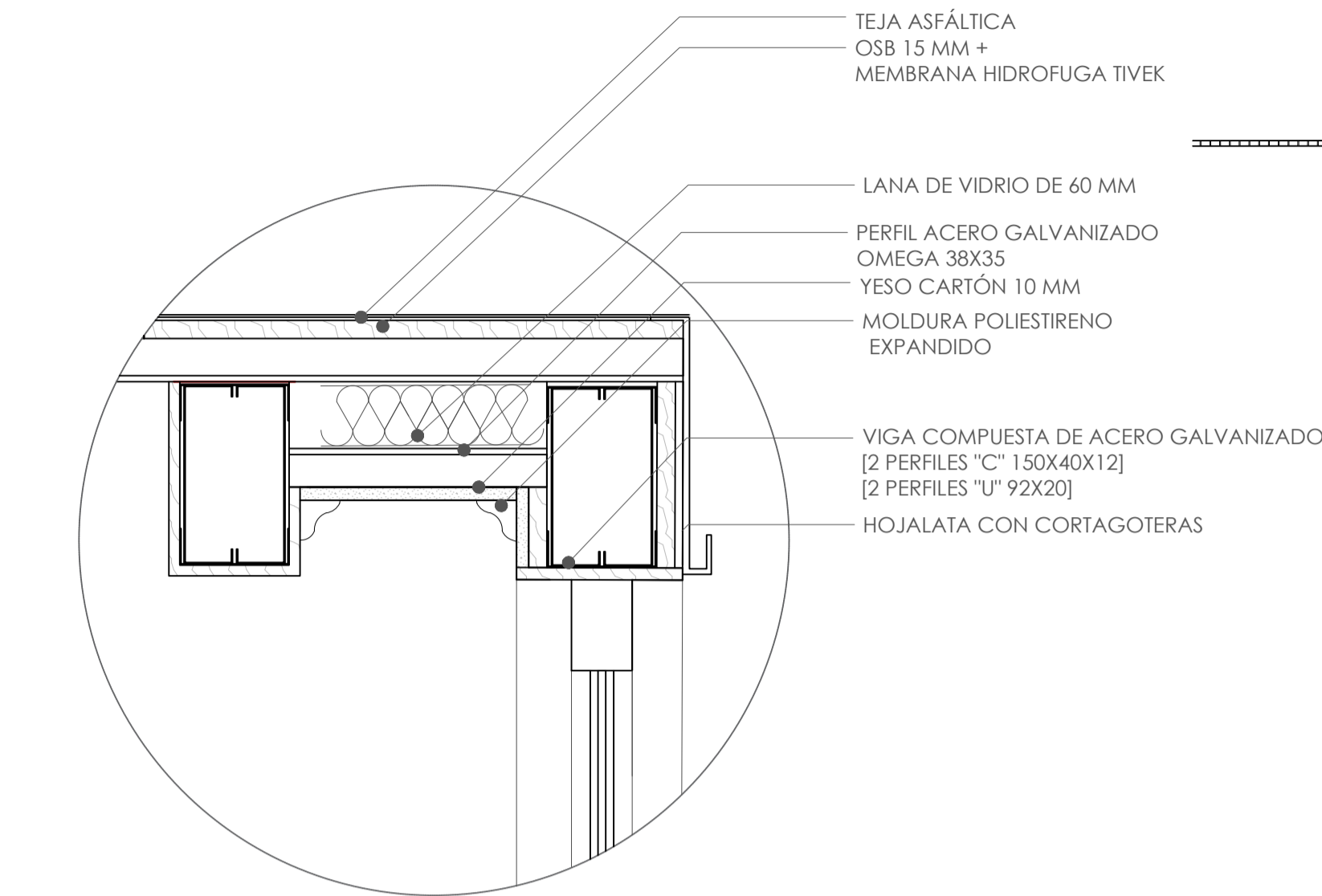
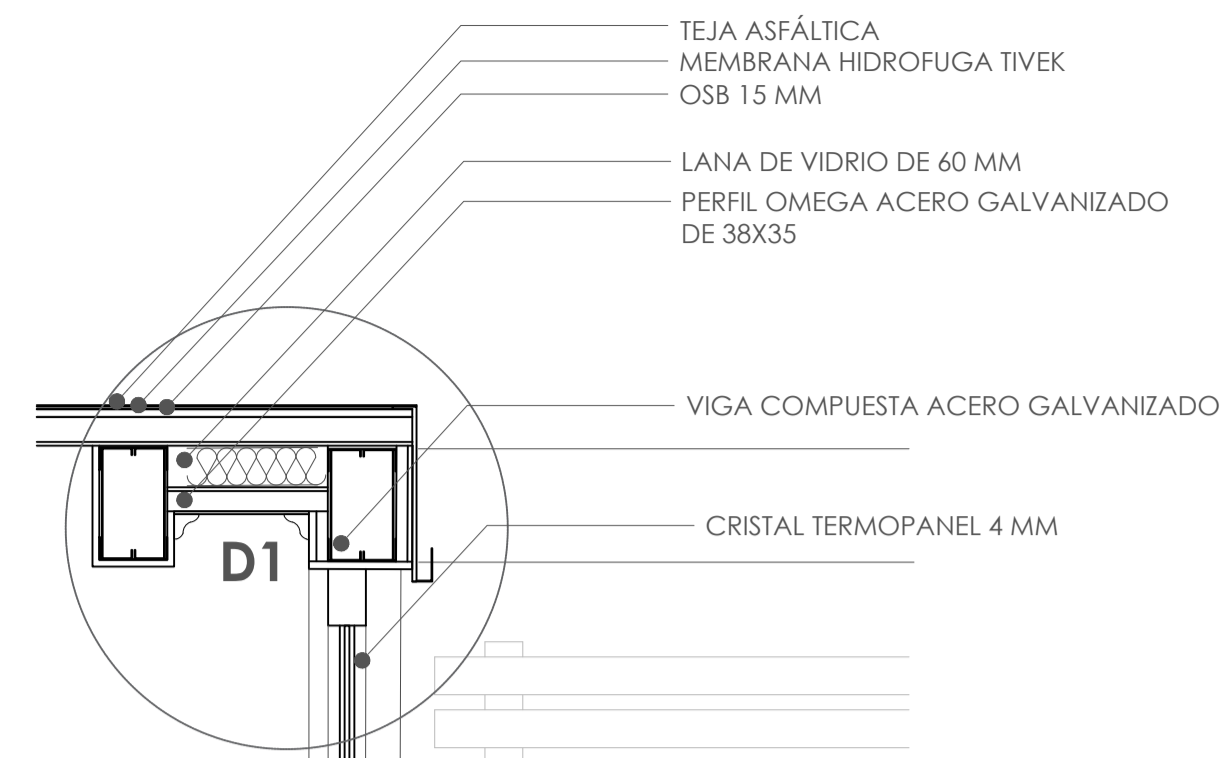

DETALLE 1 1:5

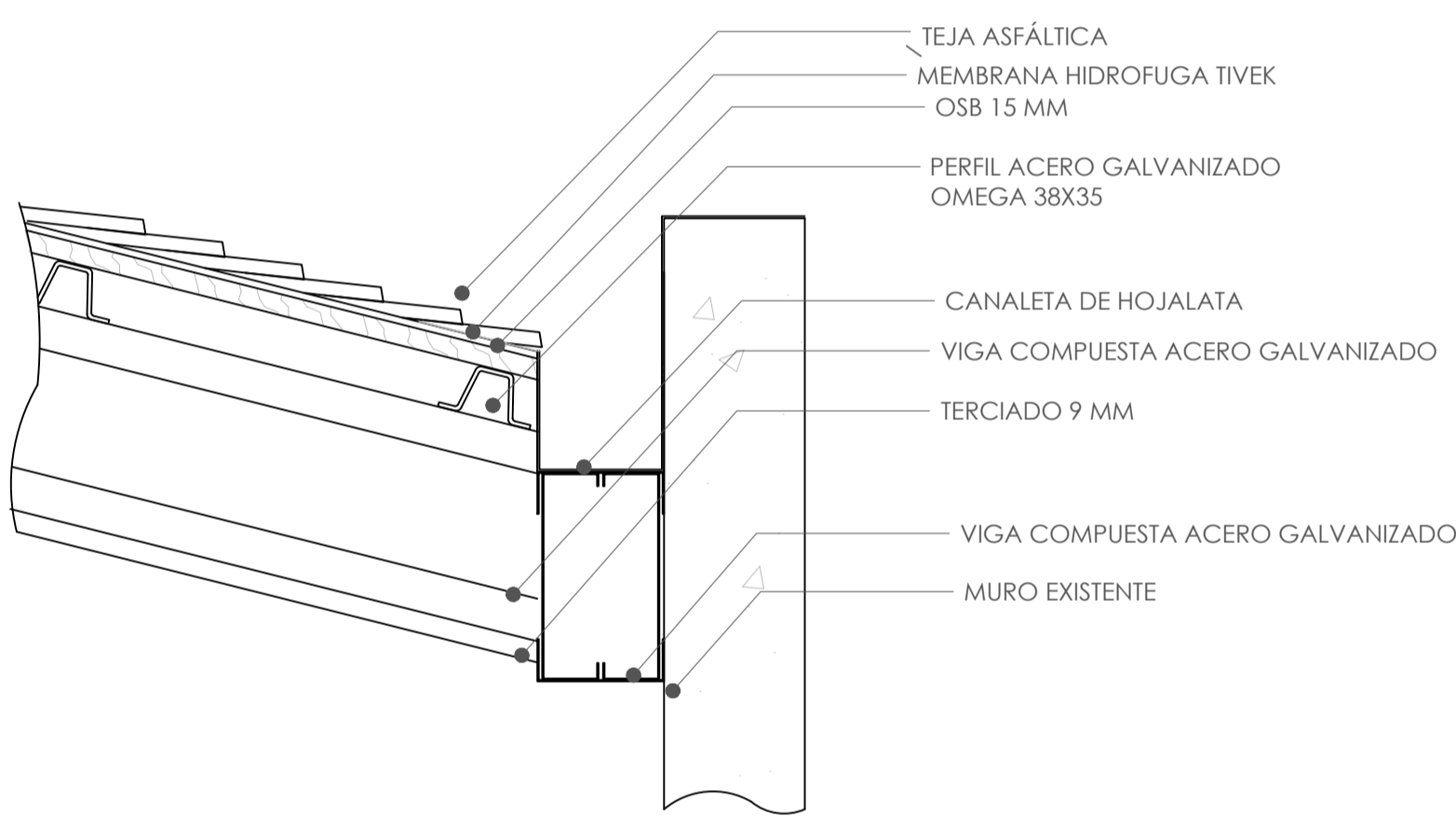

DETALLE 2 1:5

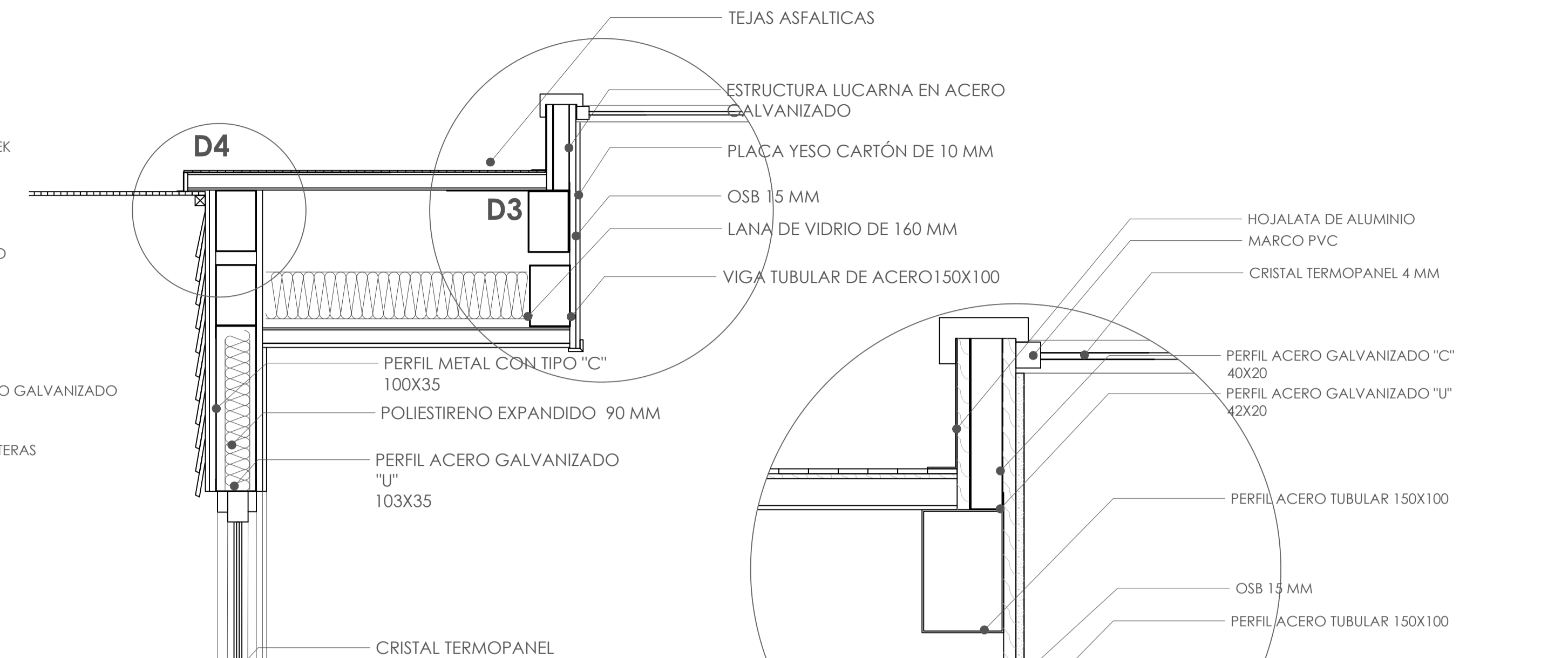

DETALLE 3 1:5

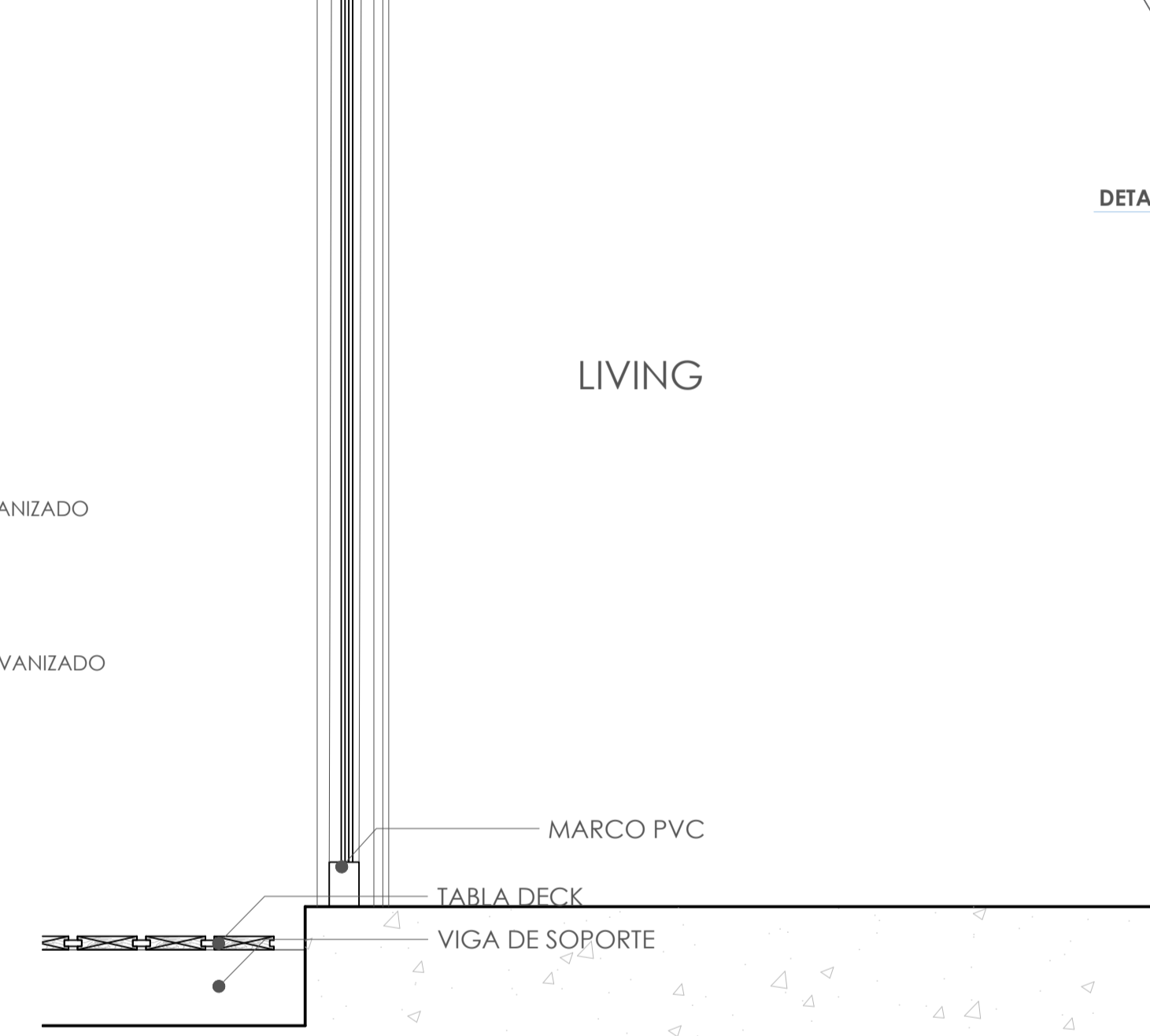

ESCANTILLON 2 1:10

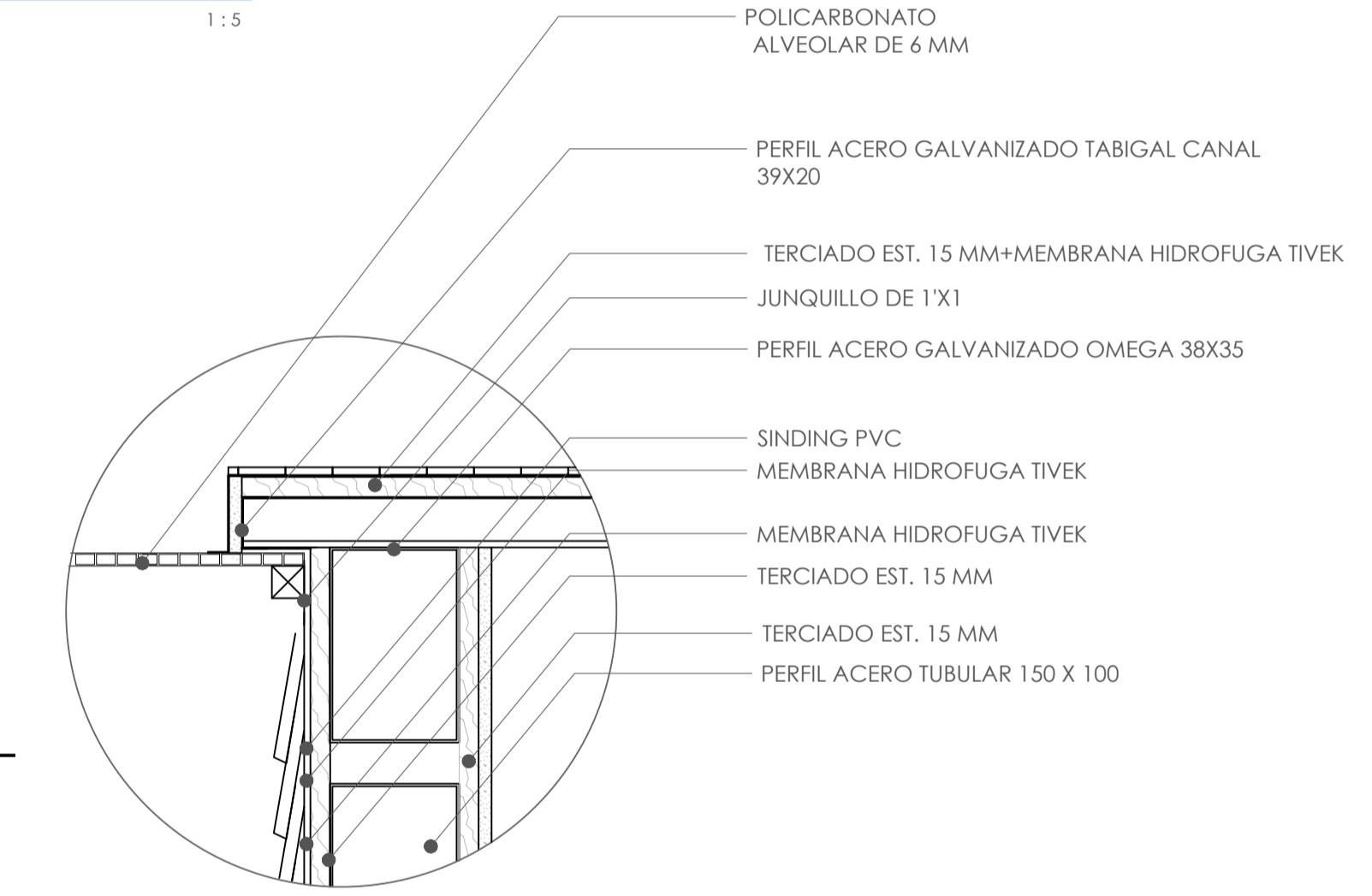

DETALLE 4 1:5

ESCANTILLON 1:10

OFICINA

LIVING

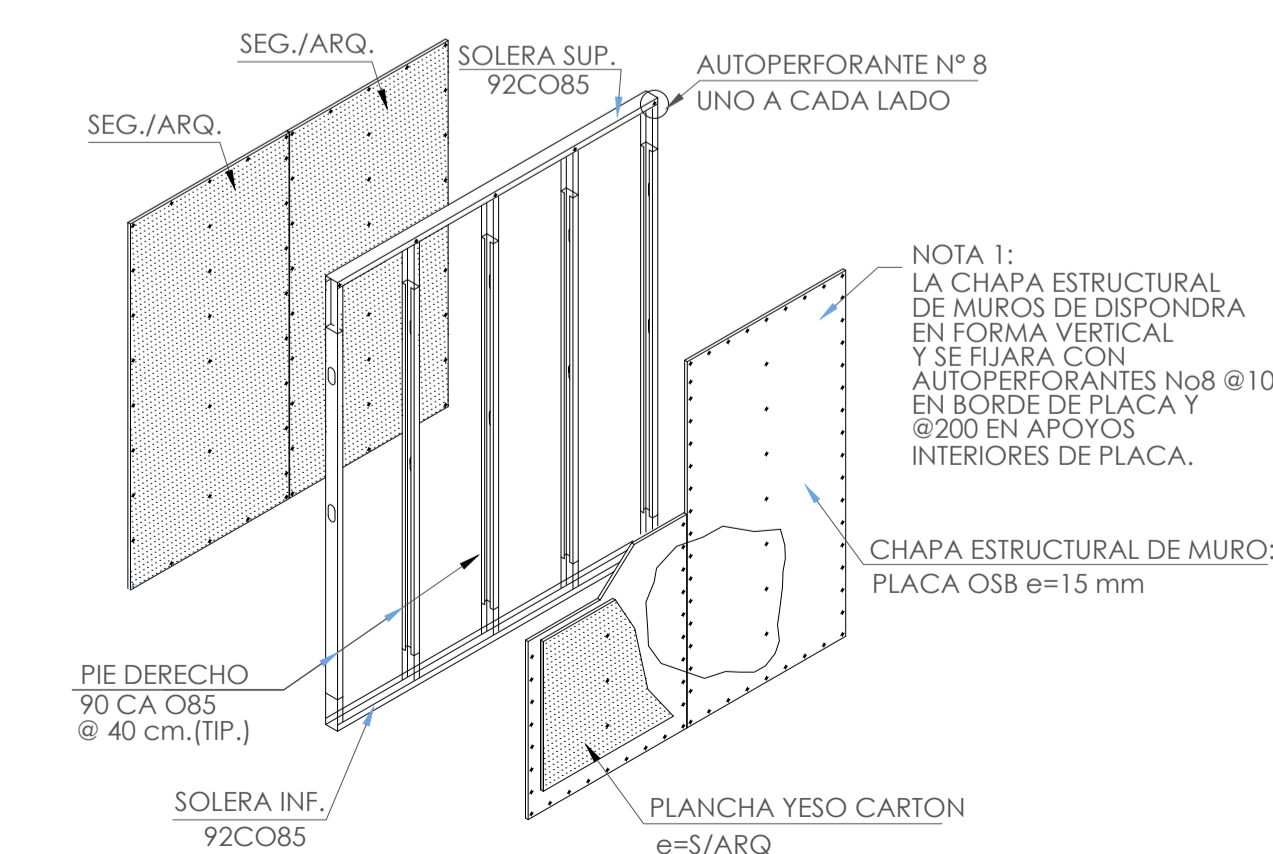
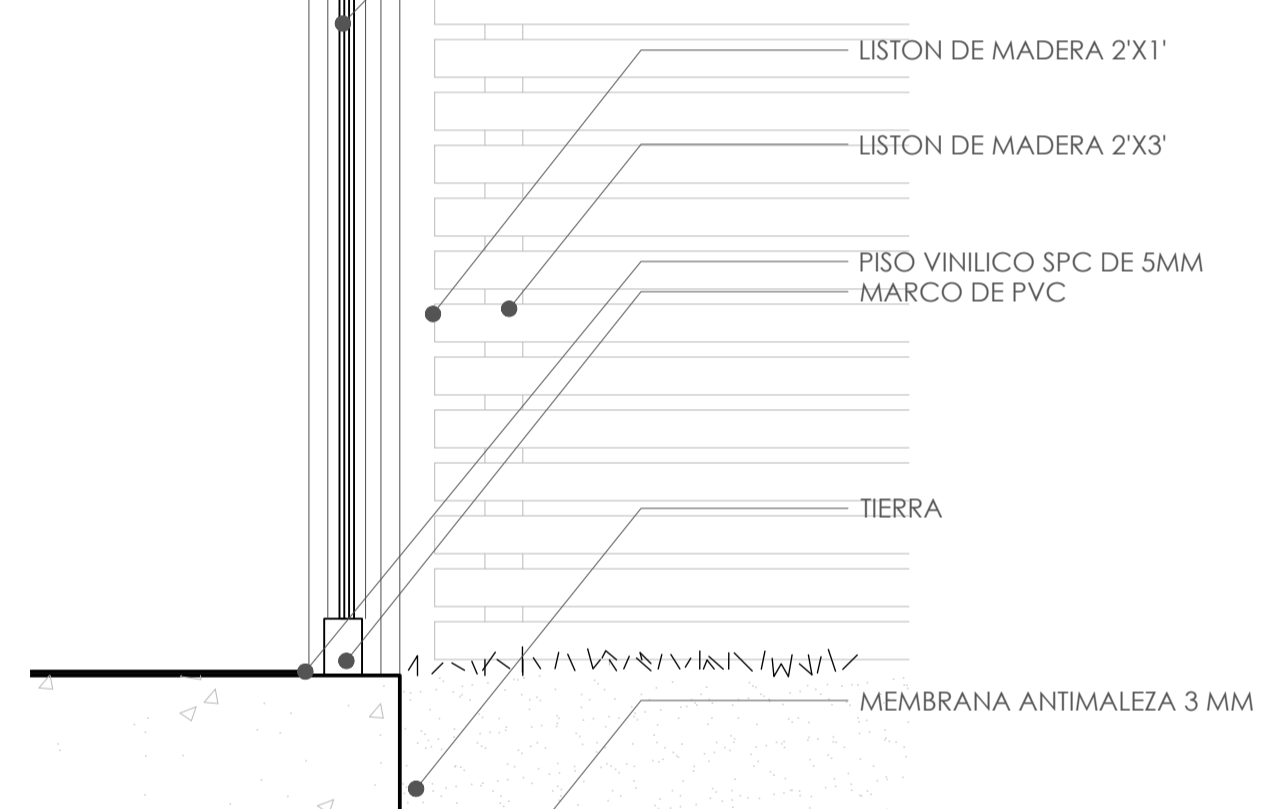

DETALLE 5 1:50

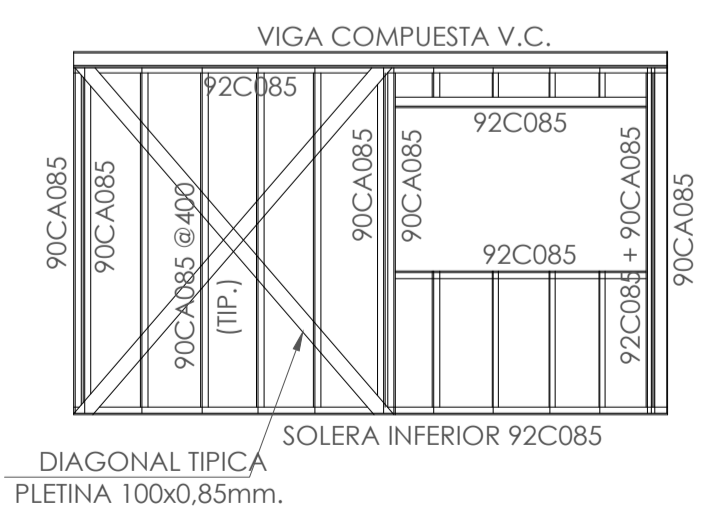

DETALLE 6 1:50

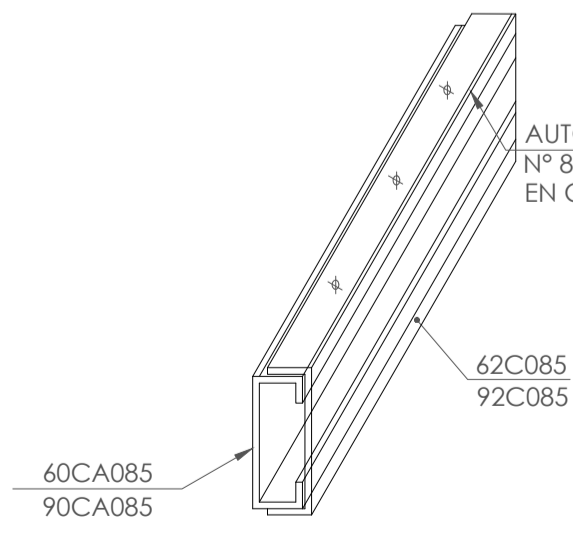

DETALLE 7 1:50

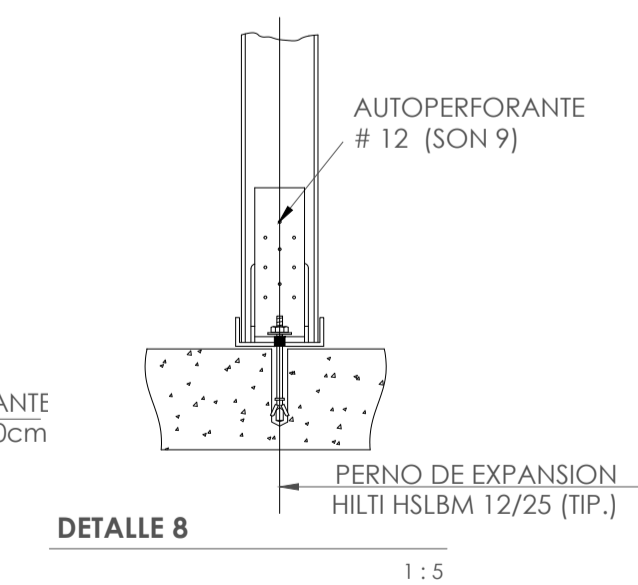

DETALLE 8 1:5

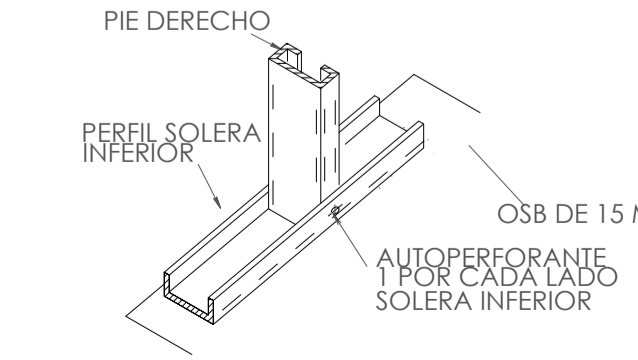

DETALLE 9 1:5

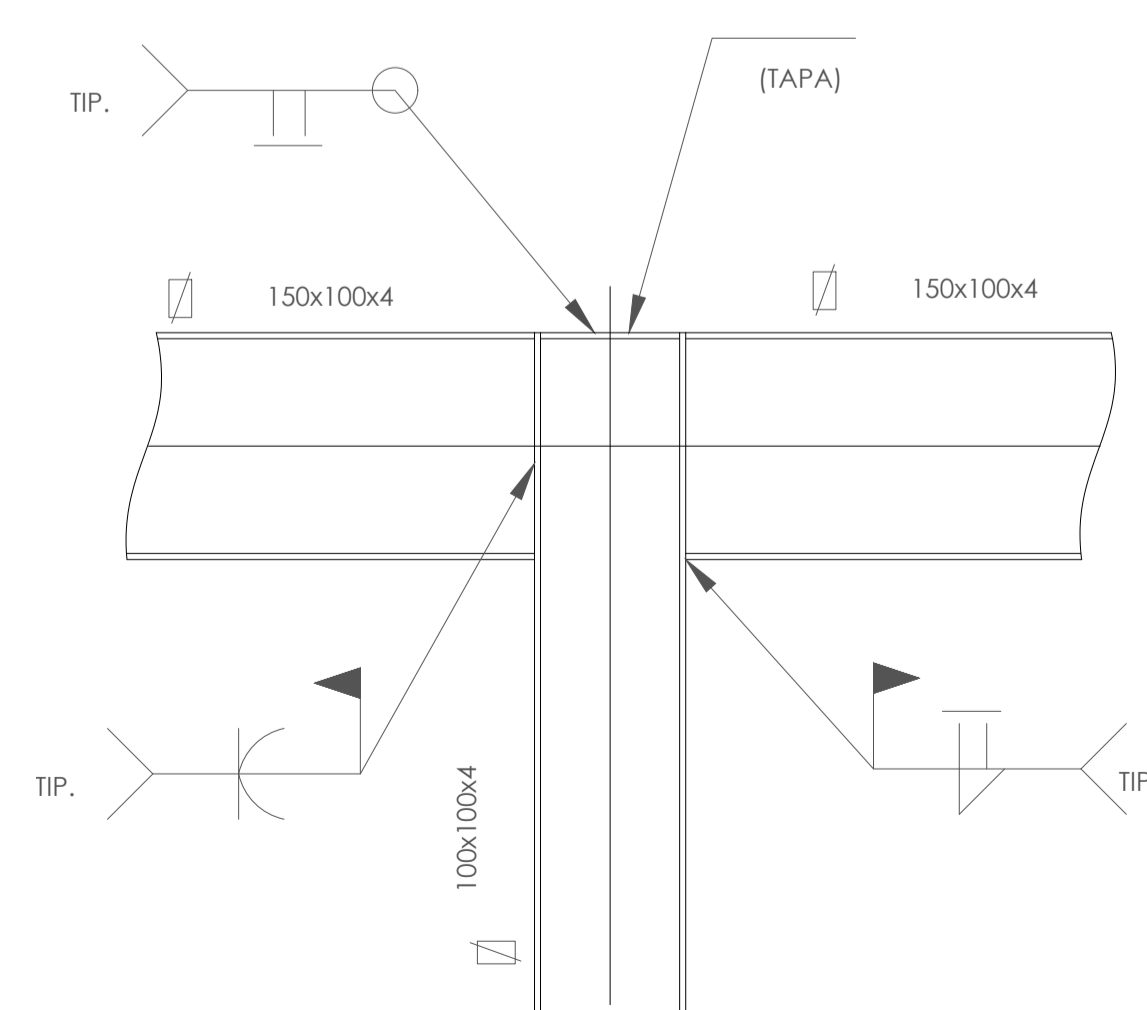

DETALLE 10 1:5

ARQUITECTO PATROCINANTE ANTONIO NICOLÁS SOLAR BAERISWYL 16.635.899-X	PROPIETARIO/REP. LEGAL NOMBRE: LUZ ESTEFANÍA ROPERO RUT: 17.598.126-B E-MAIL:	TIMBRE D.O.M. REVISÓ:
--	--	--------------------------

SOLAR Y CORREA LTDA
ARQUITECTURA + CONSTRUCCIÓN

CLIENTE: LUZ ESTEFANÍA ROPERO
PROYECTO: OBRA MENOR, AMPLIACIÓN HASTA 100 m2

DIRECCIÓN: PONTÓN LORD LONSDALE 667 | PUNTA ARENAS
CONTENIDO LAMINA: ESCANTILLONES Y DETALLES CONSTRUCTIVOS

REV. Verificador
DIB1 DIB2
FAS
MIBD

ARCHIVO: C:\Users\Fernando\Desktop\revit
local\Infra\SC_FEPA_CENTRAL_FABOSNCHEZ.rvt
FECHA INICIO: 25-02-2026
FECHA EMISIÓN: 20-05-2026
ESCALA: SEGÚN SE INDICA

ROL: 7002-16
PROYECTO: N°53

21 DE MAYO | PUNTA ARENAS
solarycorrea.ltda@gmail.com
56 9 6566 7455



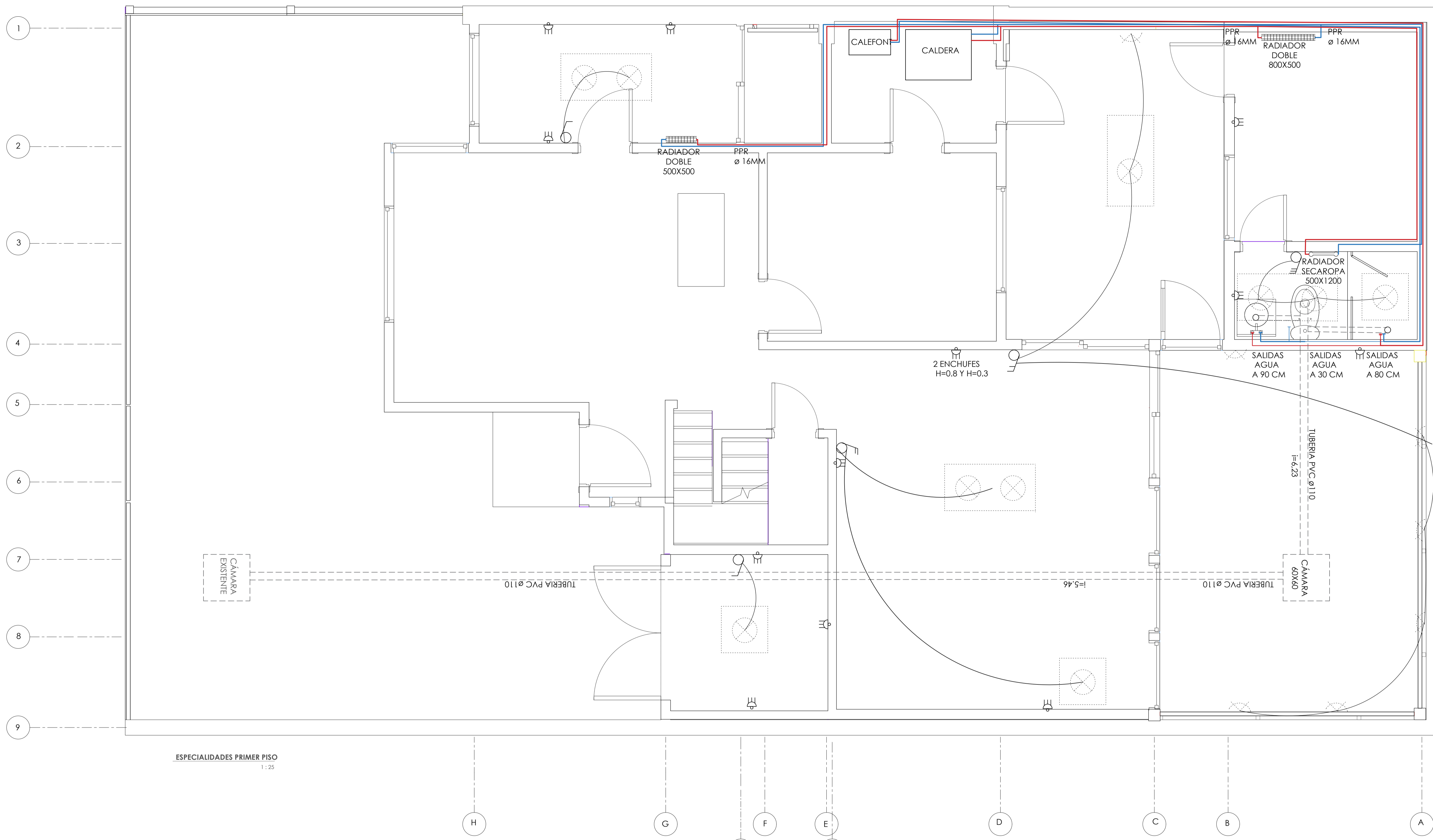

ESPECIALIDADES PRIMER PISO
1:25

ARQUITECTO PATROCINANTE ANTONIO NICOLÁS SOLAR BAERISWYL 16.635.899-K	PROPIETARIO / REP. LEGAL NOMBRE: LUZ ESTEFANÍA ROPERO RUT: 17.598.126-B E-MAIL:	TIMBRE D.O.M. REVISÓ:
--	--	------------------------------

SOLAR Y CORREA LTDA
ARQUITECTURA + CONSTRUCCIÓN

CLIENTE: LUZ ESTEFANÍA ROPERO
PROYECTO: OBRA MENOR, AMPLIACIÓN HASTA 100 m2
DIRECCIÓN: PONTÓN LORD LONSDALE 667 | PUNTA ARENAS

ROL: 7002-16
PROYECTO Nº: 53

CONTENIDO LÁMINA: PLANTA DE ESPECIALIDADES CALEFACCIÓN, ALICANTARILLADO, ELECTRICIDAD Y AGUA POTABLE
REV: Verificador
DIB1 DIB2 FAS MBR

ARCHIVO: C:\Users\Fernando\Desktop\revit local\trifa\SC_FEPA_CENTRAL_E_AEROSNCHYZ.rvt
FECHA INICIO: 25-02-2026
FECHA EMISIÓN: 20-05-2026
ESCALA: SEGÚN SE INDICA

21 DE MAYO | PUNTA ARENAS
solarycorrea.ltda@gmail.com
56 9 6566 7455

L4 / 4
FORMATO A4